



ตัวอย่างผลลัพธ์ข้อมูลต้นทุน

การอบรมโครงการวิเคราะห์ต้นทุนรายโรค ระยะที่ ๒ ปีที่ ๑

๔ เมษายน ๒๕๖๖



สถาบันวิจัยระบบสาธารณสุข

TCMC 
Thai CaseMix Centre





เนื้อหาการนำเสนอ

01 ตัวอย่างต้นทุน
รายการกิจกรรม

02 ตัวอย่าง
ต้นทุนผู้ป่วยใน

03 ตัวอย่าง
ต้นทุนผู้ป่วยนอก



1

ตัวอย่างต้นทุนรายกิจกรรม



ต้นทุนต่อหน่วยของยา (1) PARACETAMOL 500 MG

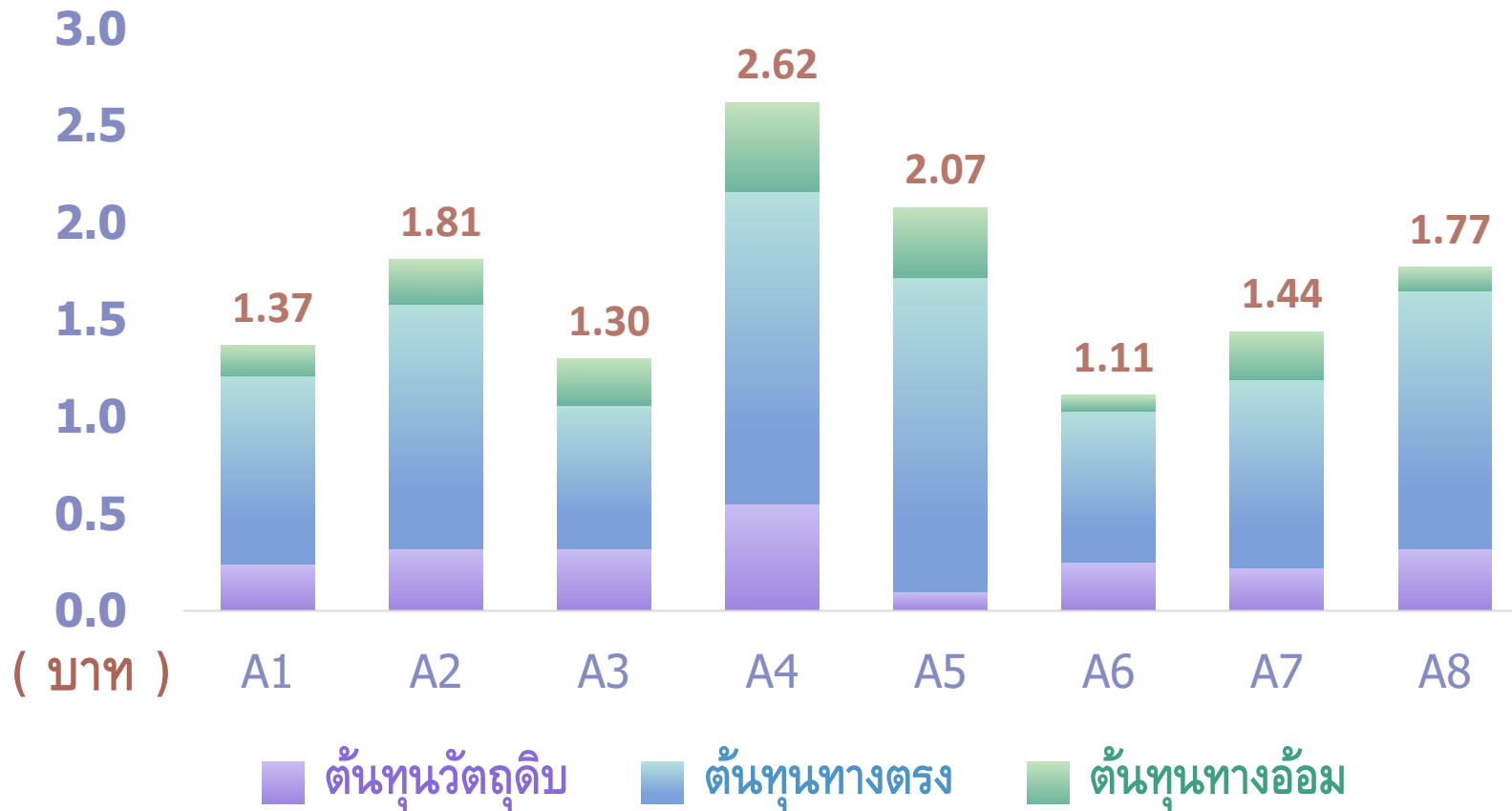

* รายโรงพยาบาล



ต้นทุนต่อหน่วยของยา (2) PARACETAMOL 500 MG

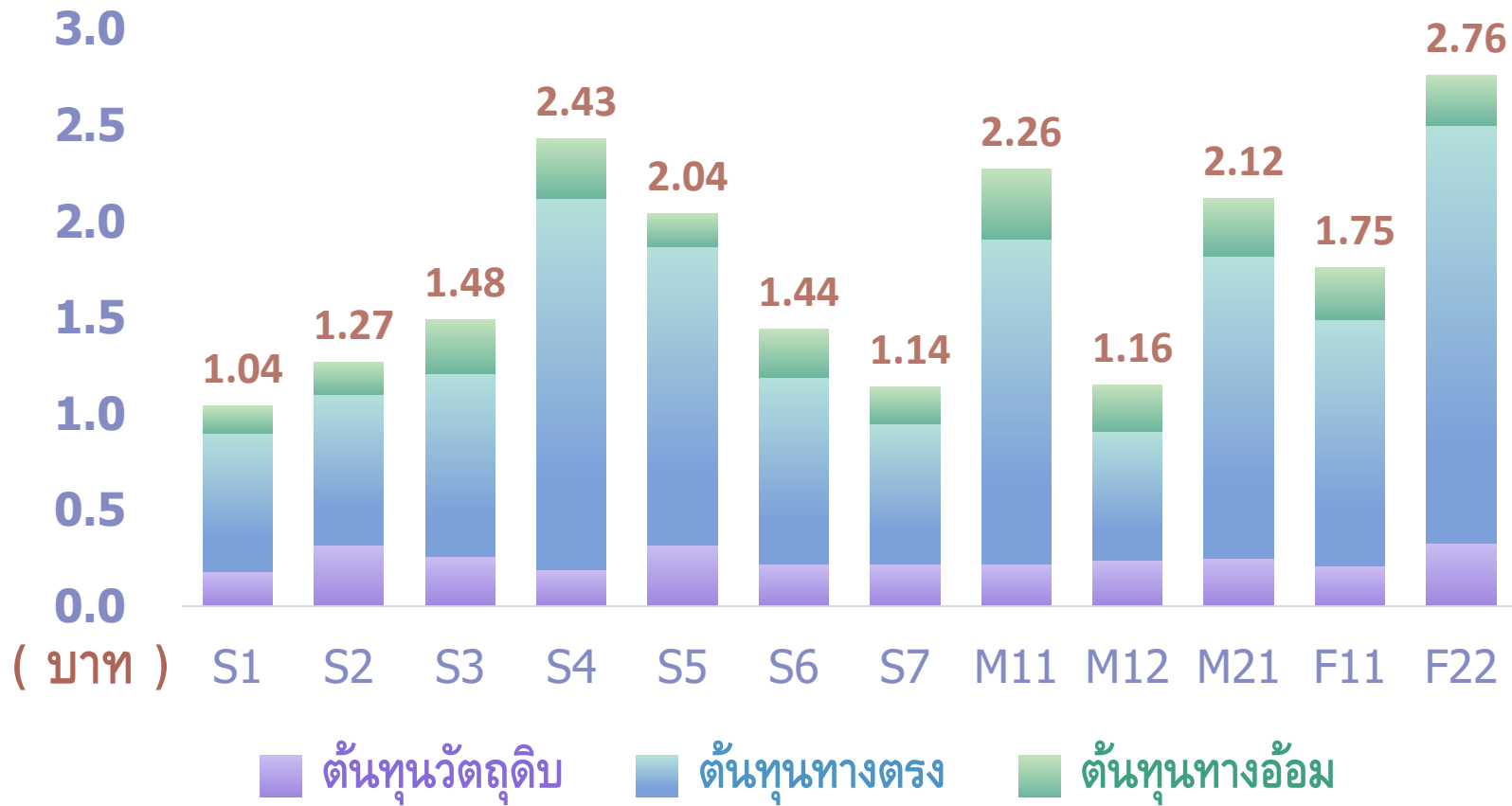

* รายโรงพยาบาล

ต้นทุนต่อหน่วยของแล็บ (1)

การตรวจ DTX

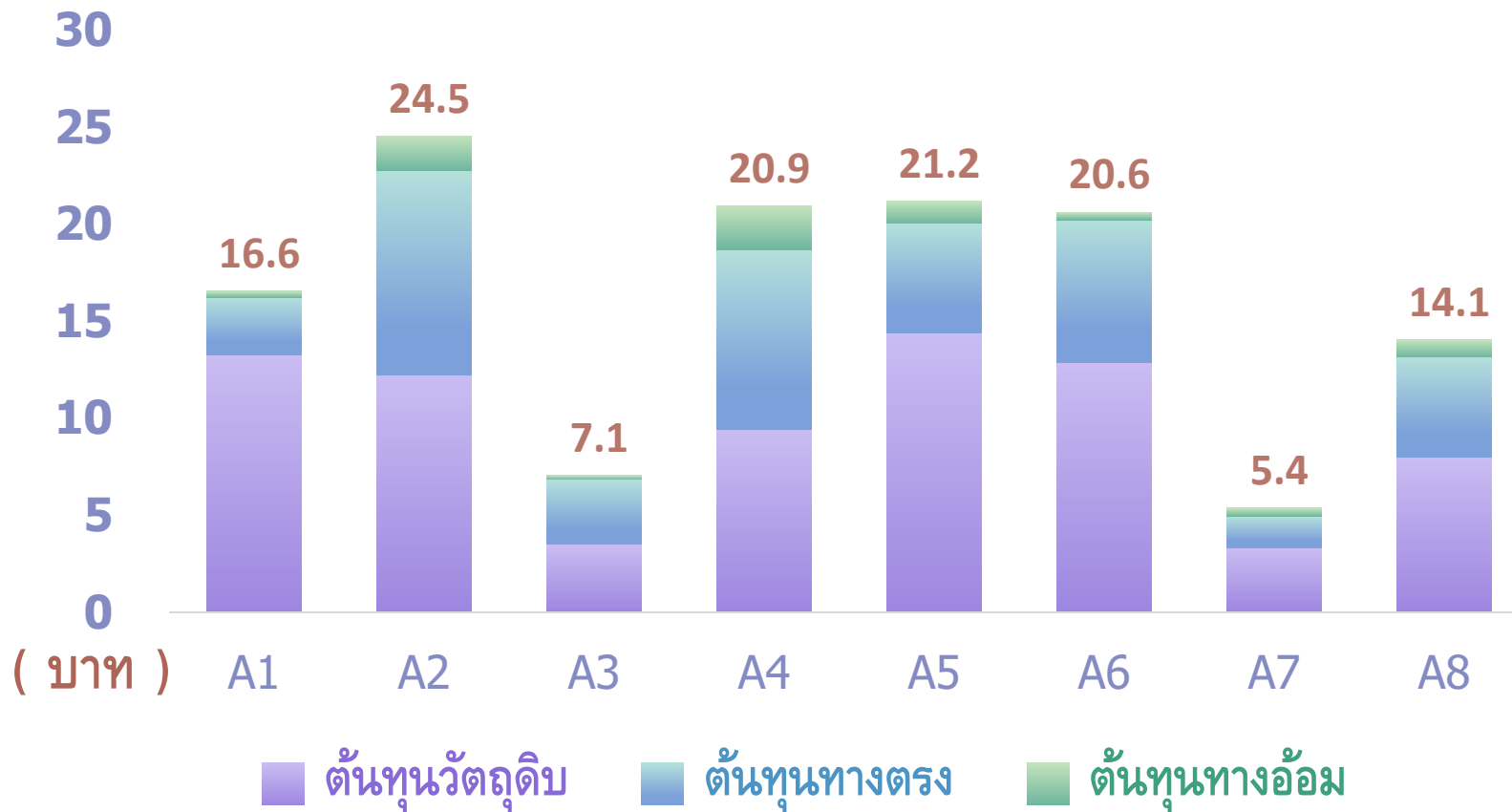

* รายโรงพยาบาล



ต้นทุนต่อหน่วยของแล็บ (2)

การตรวจ DTX

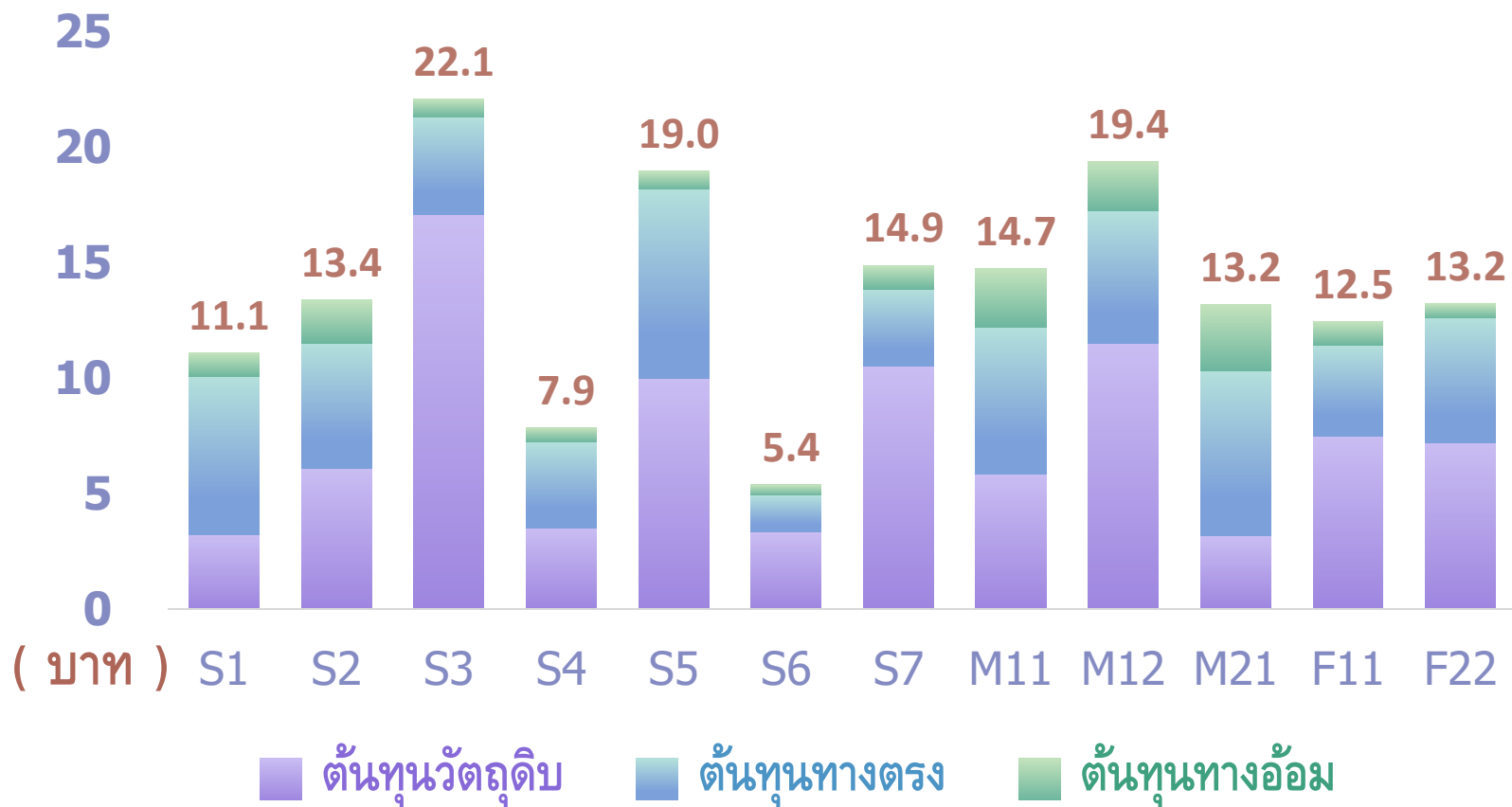

* รายชื่อโรงพยาบาล



2

ตัวอย่างต้นทุนผู้ป่วยใน



ต้นทุนต่อราย IPD รายโรงพยาบาล ปี 64 (1)

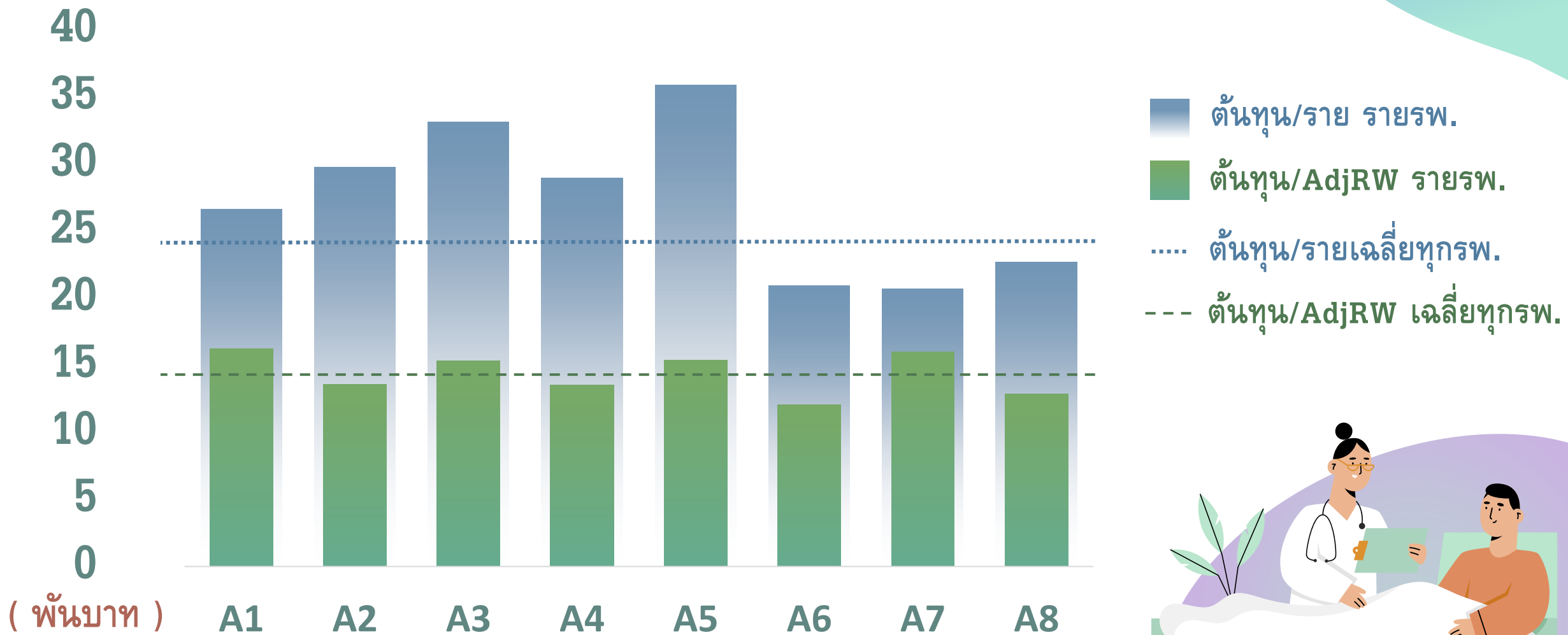

ต้นทุนต่อราย IPD รายโรงพยาบาล ปี 64 (2)

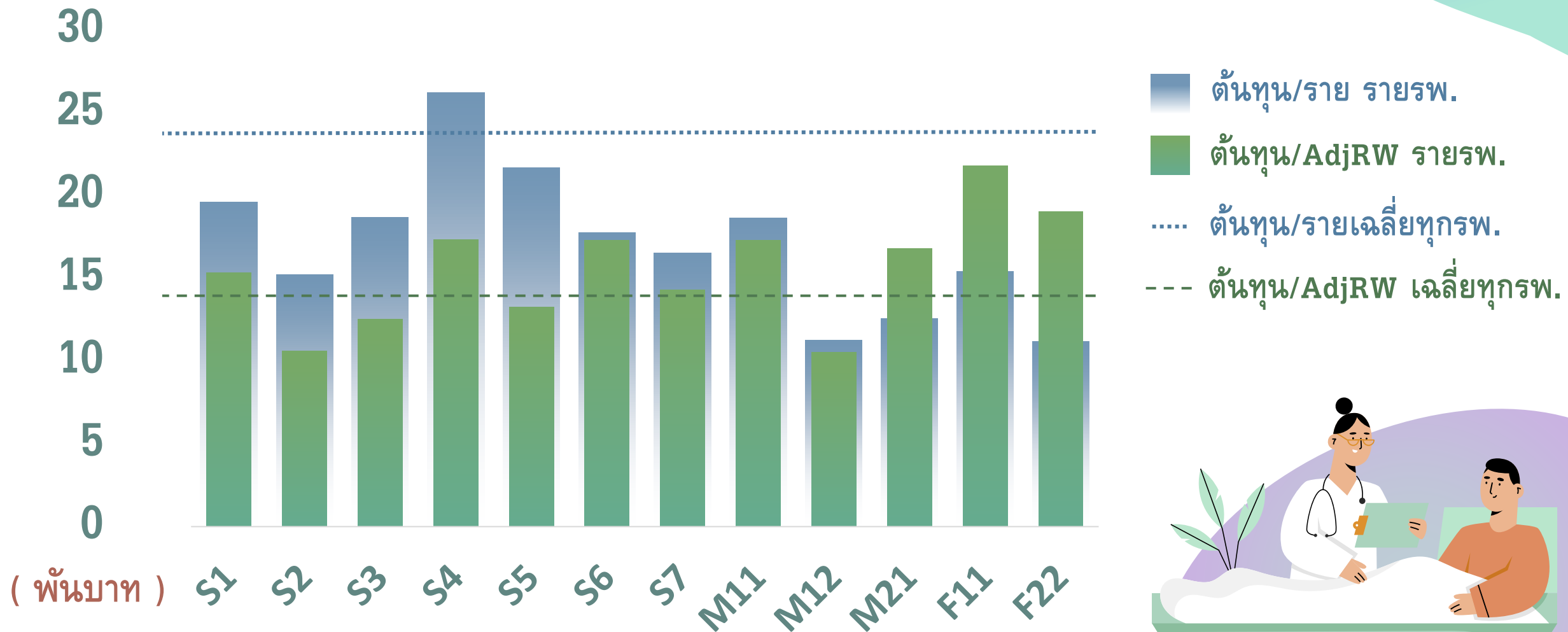

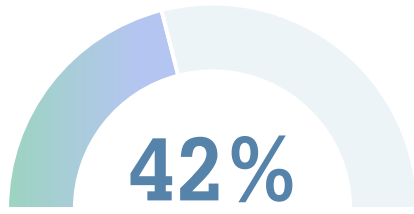

ของจำนวนผู้ป่วยใน
เป็นเพศชาย

ต้นทุนผู้ป่วยในต่อคนตามเพศ และช่วงอายุ

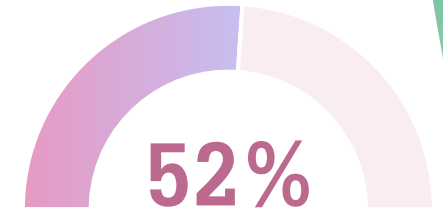

ของต้นทุนรวมผู้ป่วยใน
เป็นของผู้ป่วยหญิง

อายุ
(ปี)

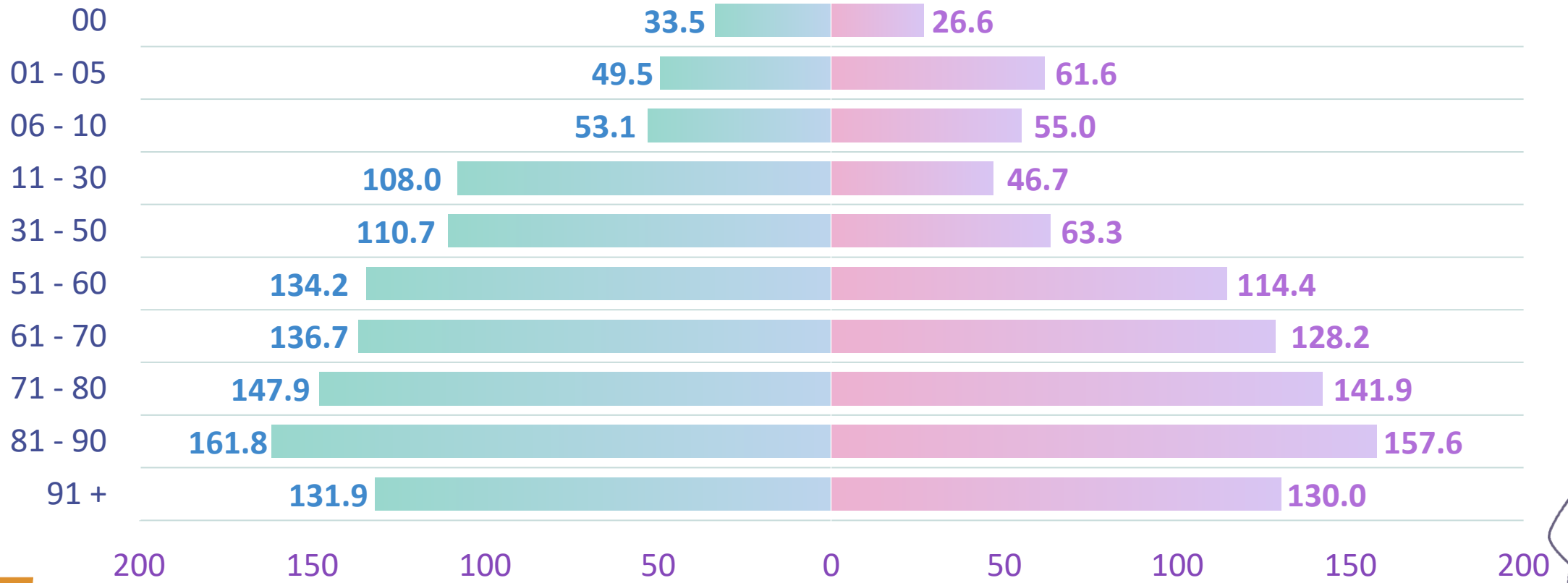

■ ชาย ■ หญิง

หน่วย : พันบาท



ต้นทุนราย DRG

DRG 06070 Appendectomy wo sig CCC

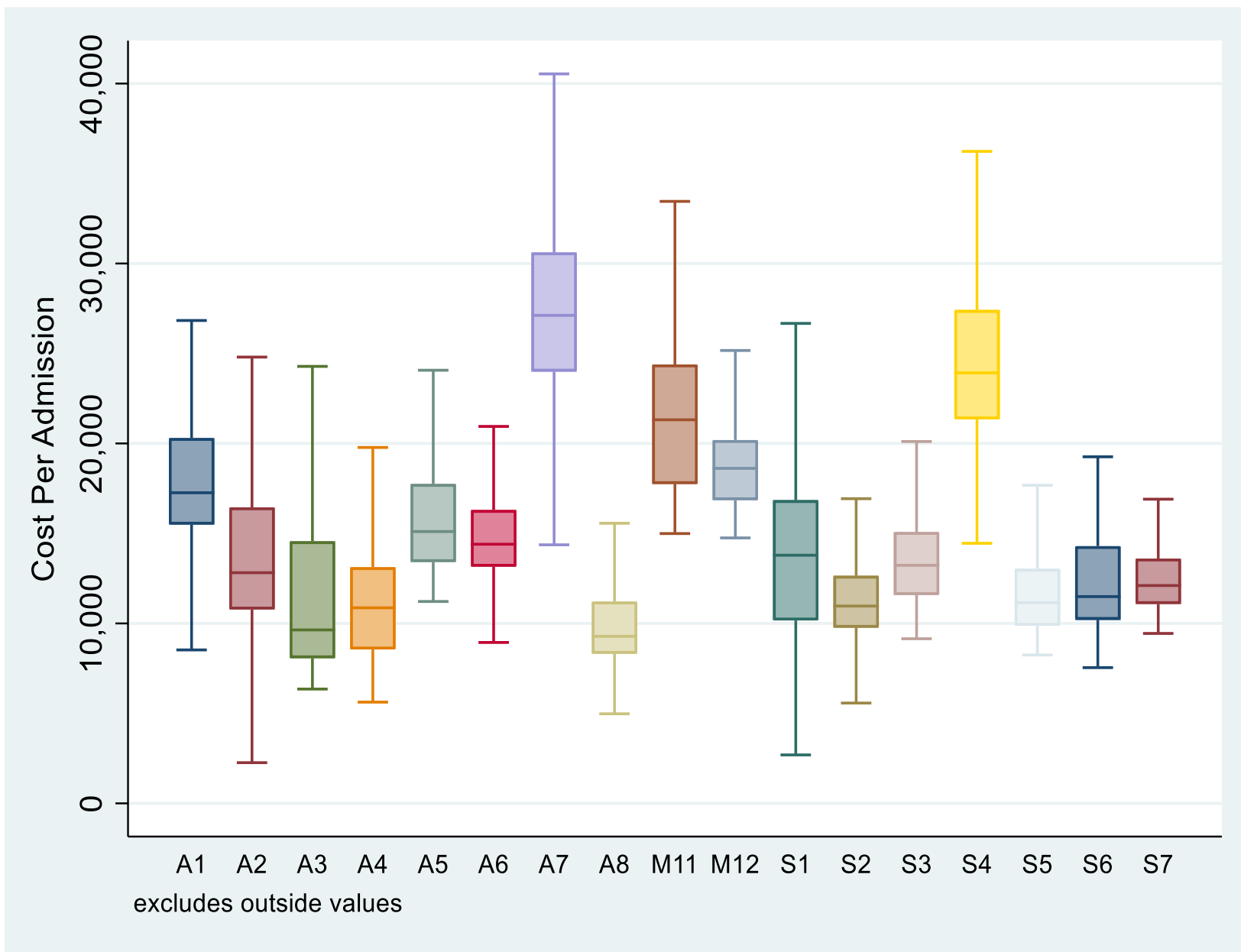

* กลุ่มวินิจฉัยโรคร่วมไทย V.6.3

ต้นทุนราย DRG

DRG 14500
Vaginal Delivery
wo sig CCC

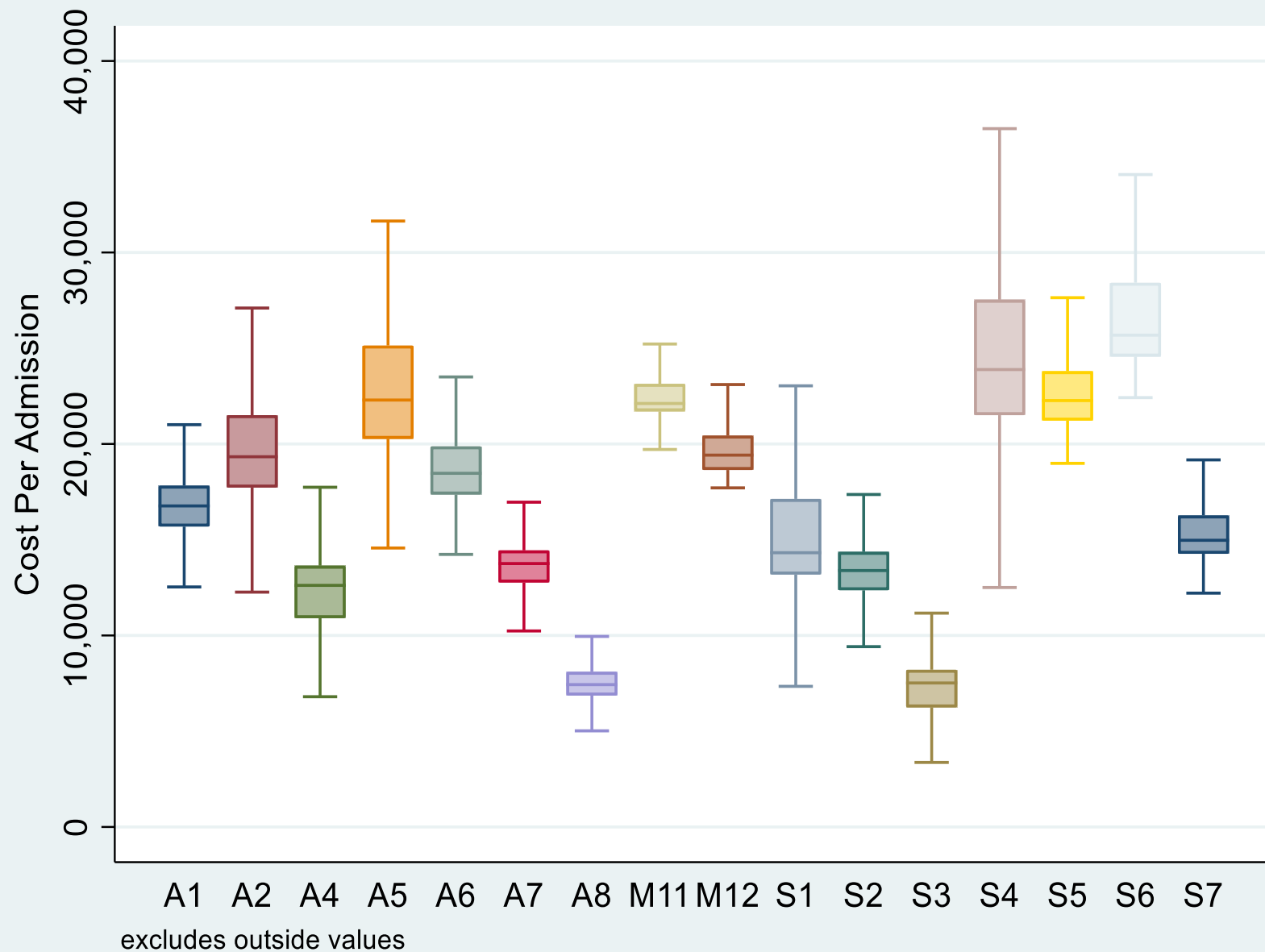
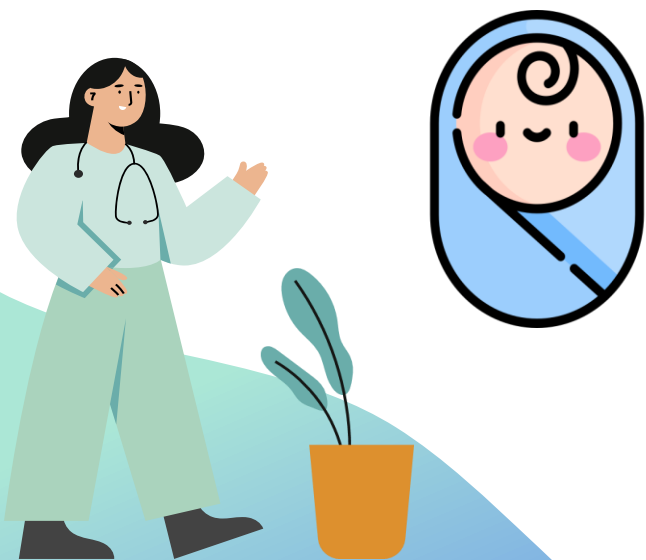

* กลุ่มวินิจฉัยโรคร่วมไทย V.6.3

ต้นทุนราย DRG

DRG 14010 Caesarean Delivery wo sig CCC

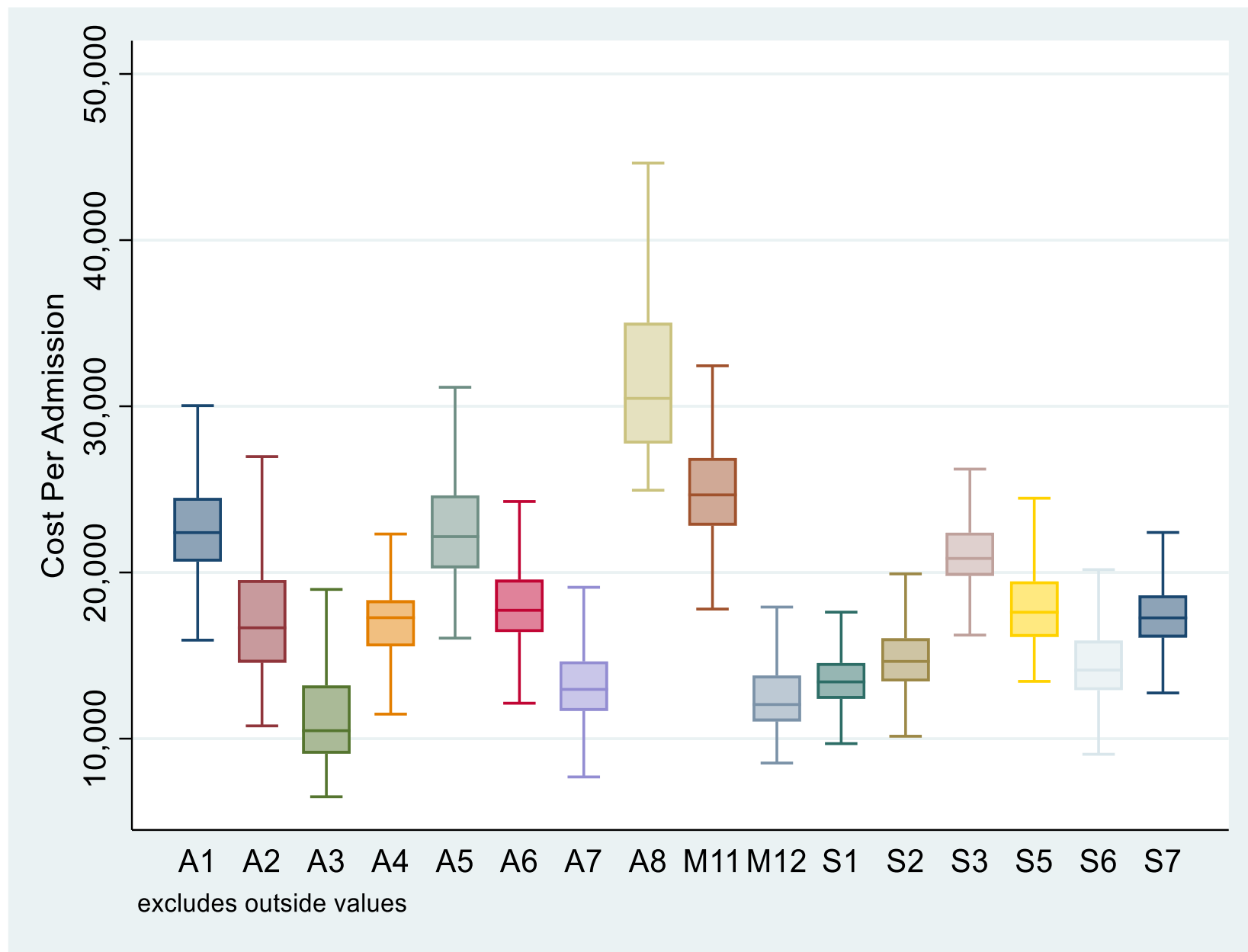
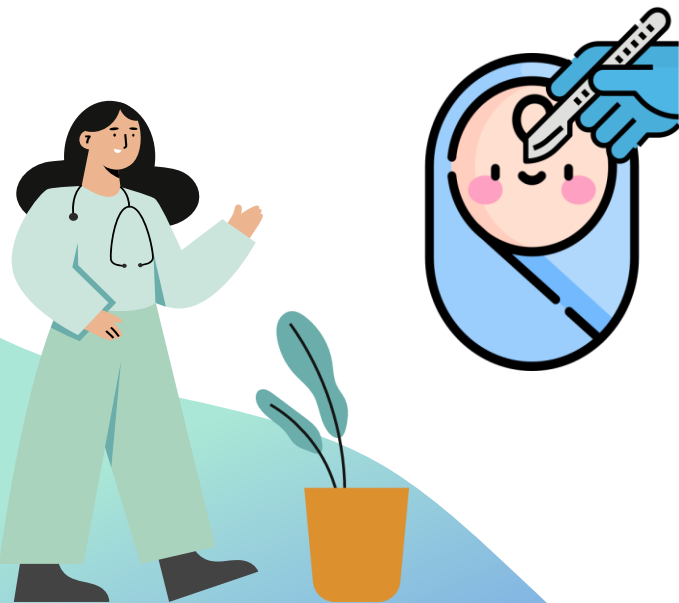

* กลุ่มวินิจฉัยโรคร่วมไทย V.6.3

3

ตัวอย่างต้นทุนผู้ป่วยนอก



ต้นทุนต่อครั้ง OPD รายโรงพยาบาล ปี 64 (1)

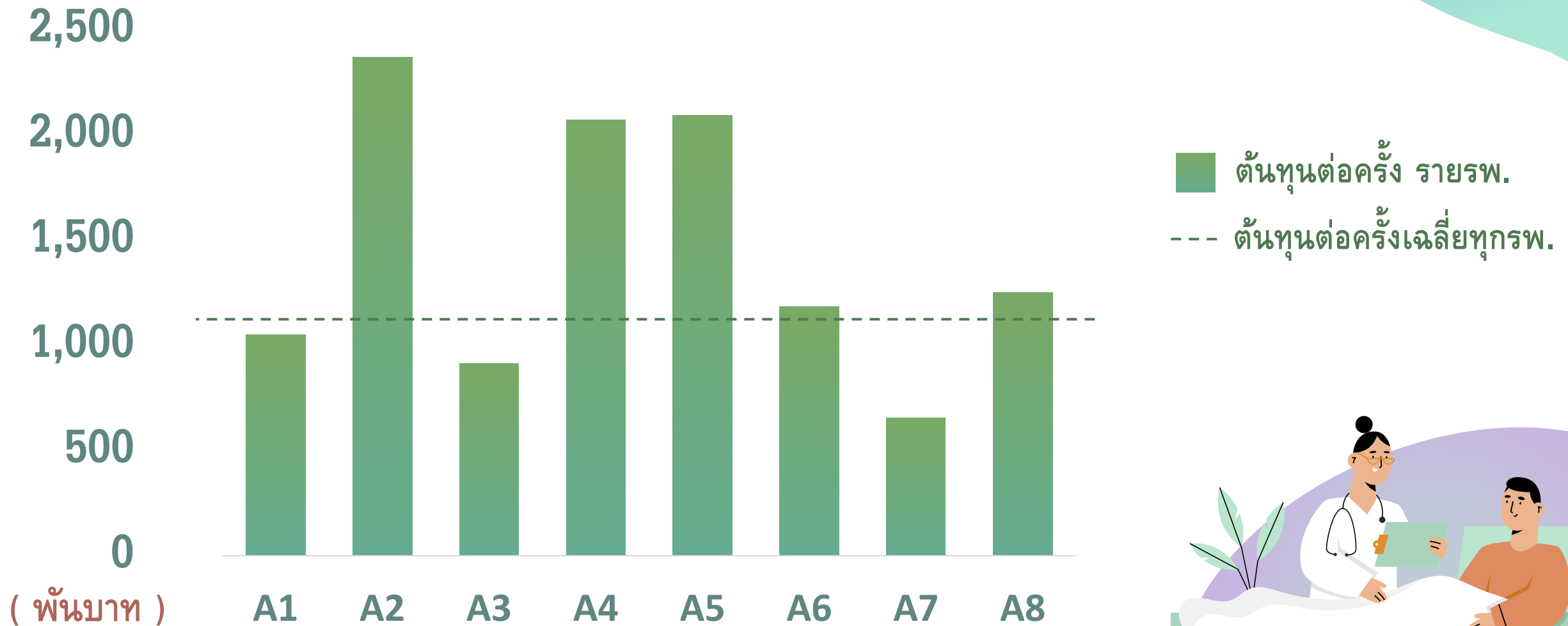

(พันบาท)



ต้นทุนต่อครั้ง OPD รายโรงพยาบาล ปี 64 (2)

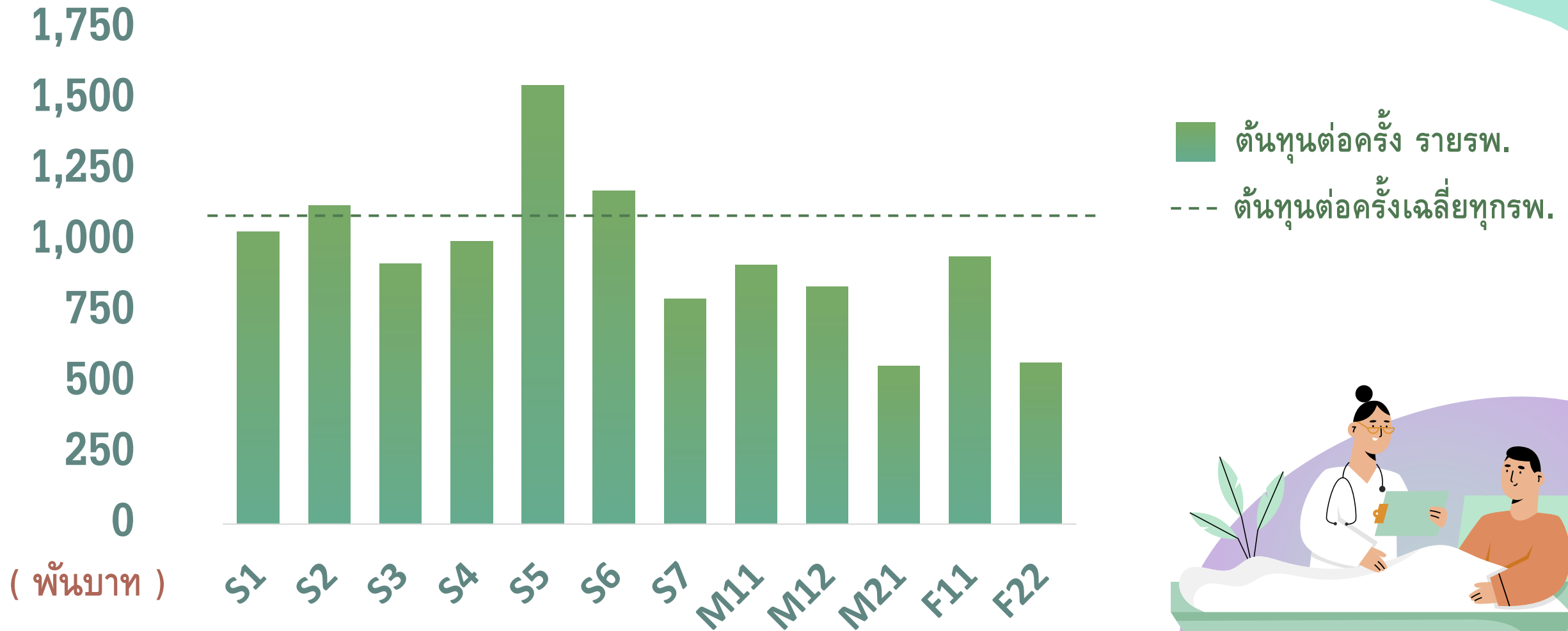

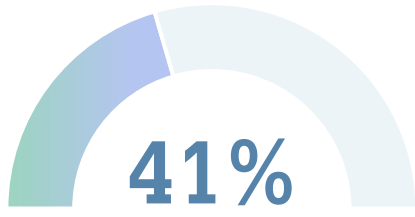

ของจำนวนผู้ป่วยนอก
เป็นเพศชาย

ต้นทุนผู้ป่วยนอกต่อคนตามเพศ และช่วงอายุ

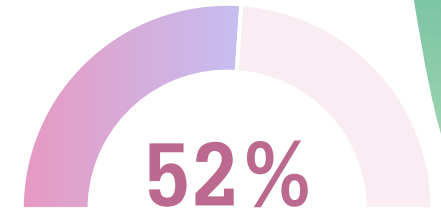

ของต้นทุนรวมผู้ป่วย
นอกเป็นผู้ป่วยหญิง

อายุ
(ปี)

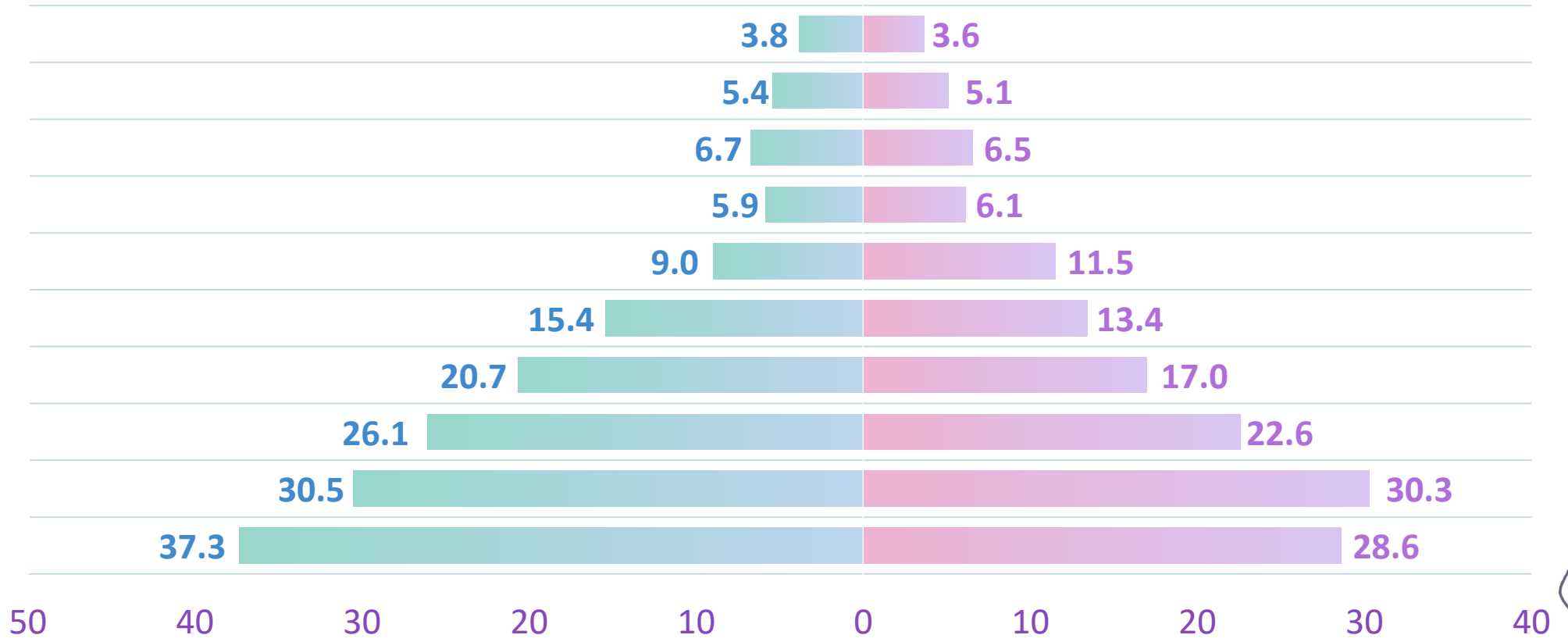

■ ชาย ■ หญิง

หน่วย : พันบาท



ต้นทุนต่อครั้ง

โรคเบาหวาน (E119)

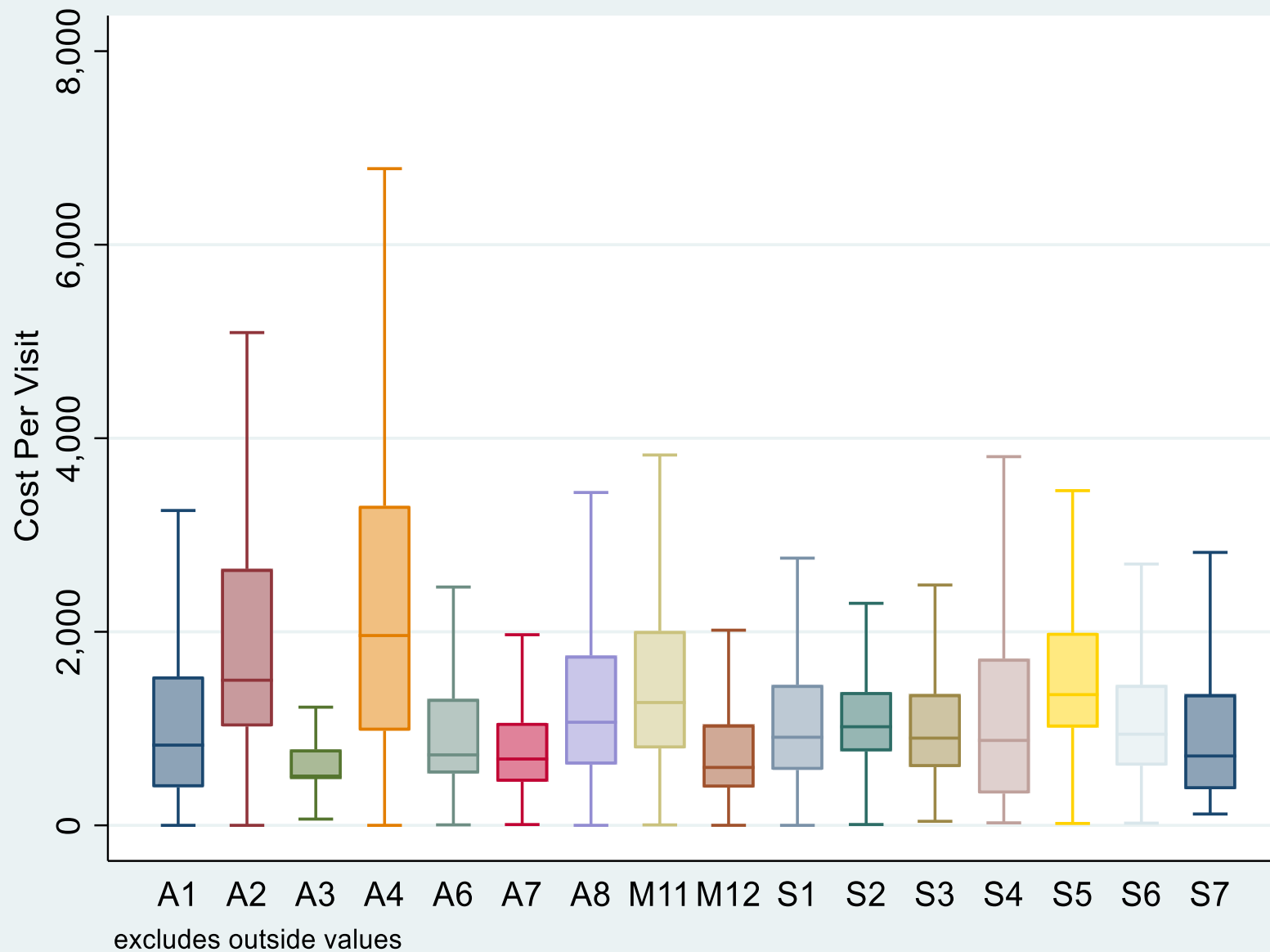

* กลุ่มวินิจฉัยโรคร่วมไทย V.6.3

ต้นทุนต่อครั้ง

Hemodialysis (3995)

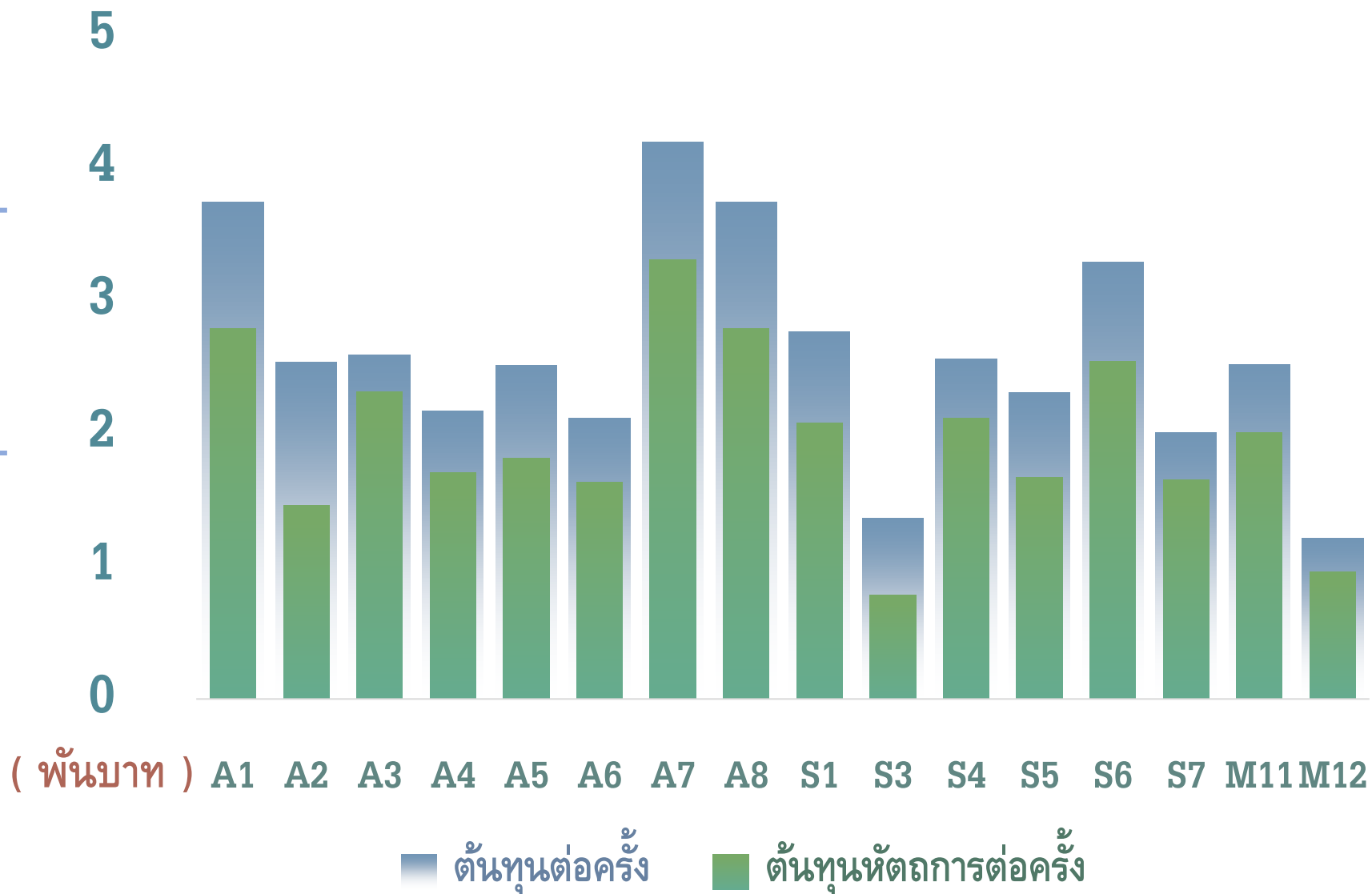

* รหัสหัตถการตาม ICD-9-CM

Top 5 ต้นทุนยาโรค OPD ปี 64

รหัสโรค	ชื่อโรค	OP Visit (ครั้ง)		ต้นทุนยา (บาท)	
		64	63	64	63
I10	Essential (primary) hypertension	39,238	31,390	95,725,622	76,580,498
E119	Type 2 diabetes mellitus at without complications	18,803	15,042	63,766,341	51,013,073
I251	Atherosclerotic heart disease	7,464	5,971	35,579,339	28,463,471
N185	Chronic kidney disease, stage 5	29,151	23,321	34,002,865	27,202,292
E785	Hyperlipidaemia, unspecified	17,706	14,165	30,301,524	24,241,219

24.8 %

ของต้นทุนยาผู้ป่วยนอก ปี 64
ใช้ไปกับ 5 โรคดังกล่าว

I10
9.2 %

E119
6.1 %

I251
3.4 %

E785
2.9 %

N185
3.3 %

